

W E L C O M E
B I E N V E N I D O

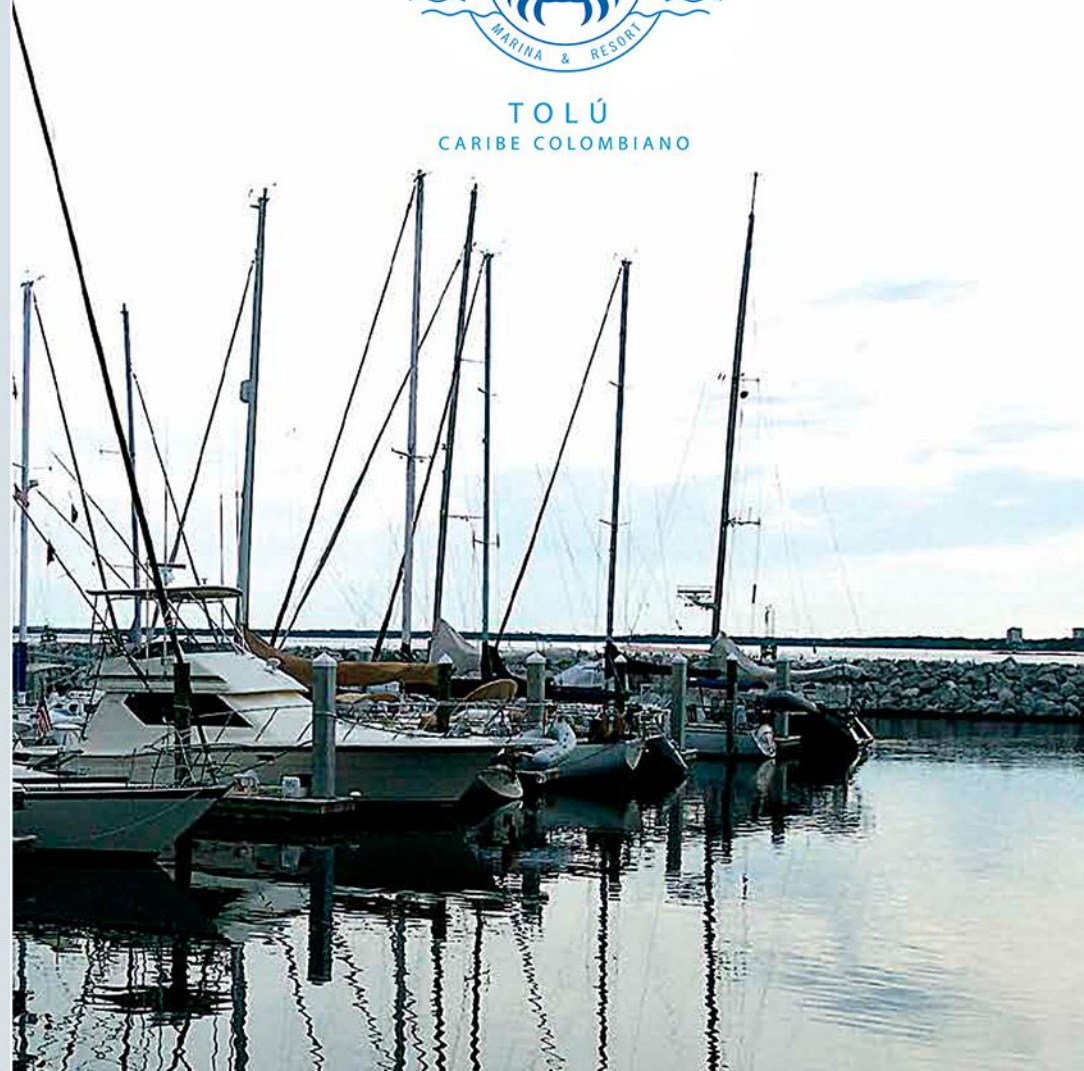

T O L Ú
C A R I B E C O L O M B I A N O



LA MARINA MÁS IMPORTANTE ENTRE PANAMÁ Y CARTAGENA DE INDIAS

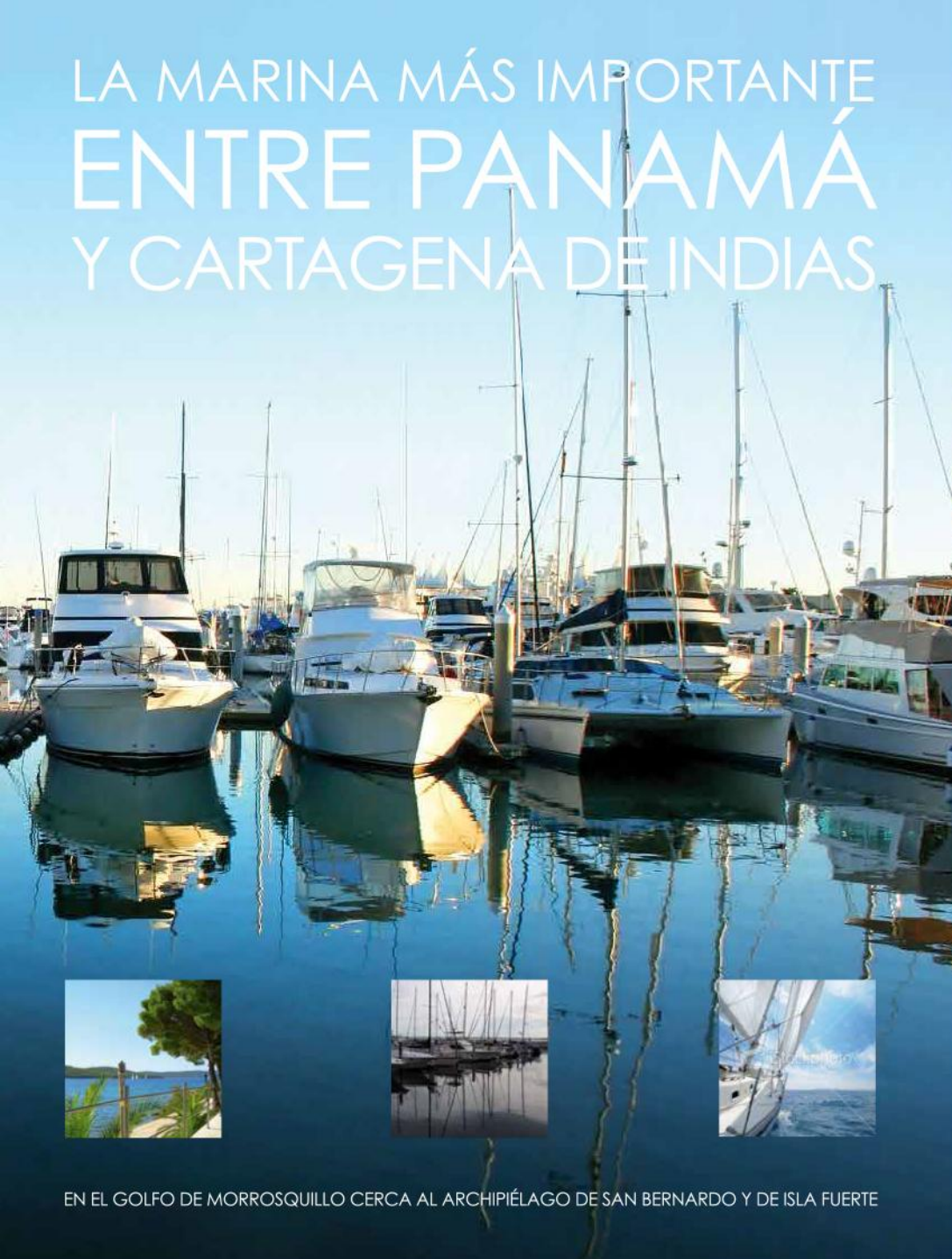

EN EL GOLFO DE MORROSQUILLO CERCA AL ARCHIPIÉLAGO DE SAN BERNARDO Y DE ISLA FUERTE

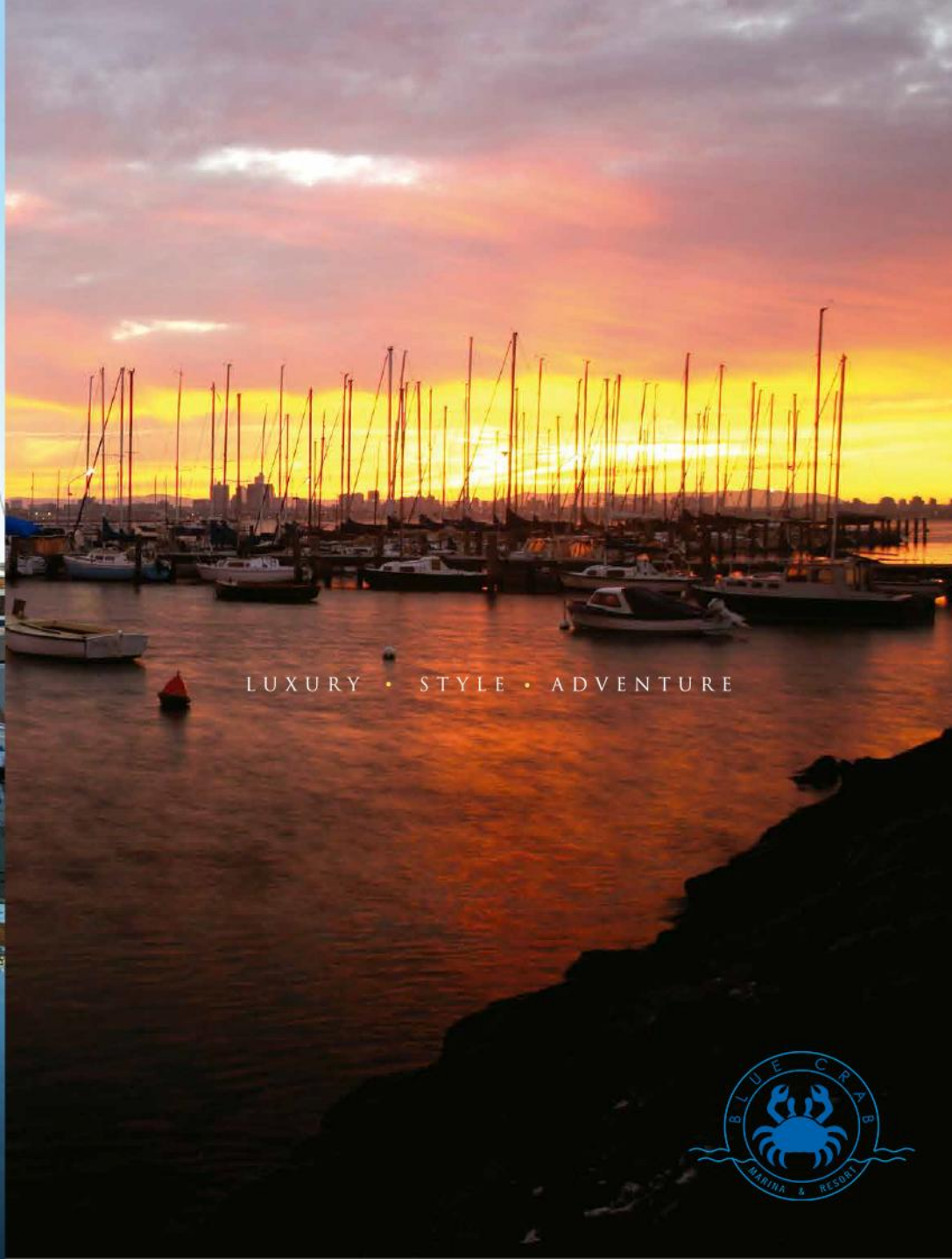

LUXURY • STYLE • ADVENTURE





LOCALIZACION



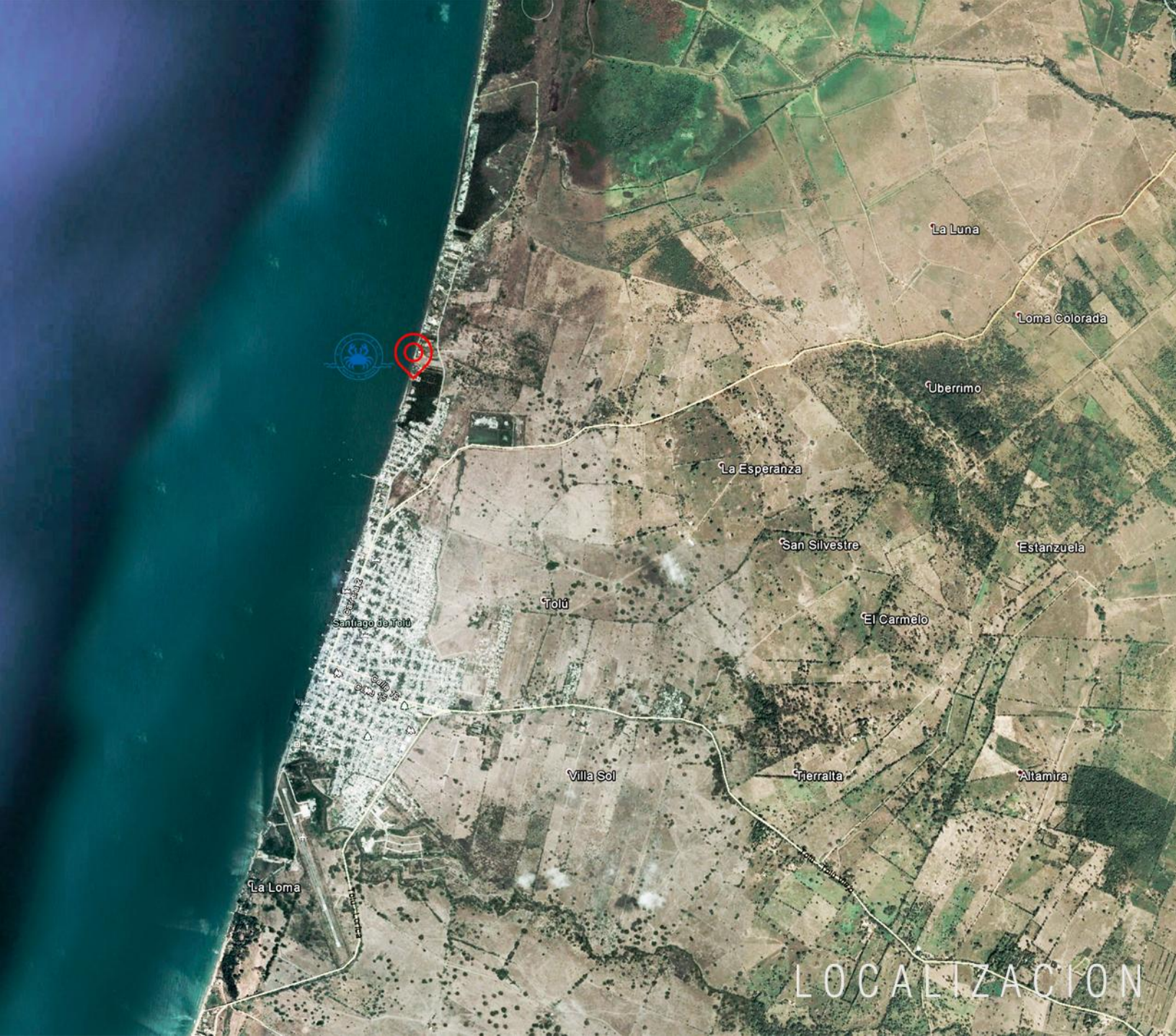



LOCALIZACION





REFERENTES





EMPLAZAMIENTO





EL LOTE





EL PROYECTO





EL PROGRAMA



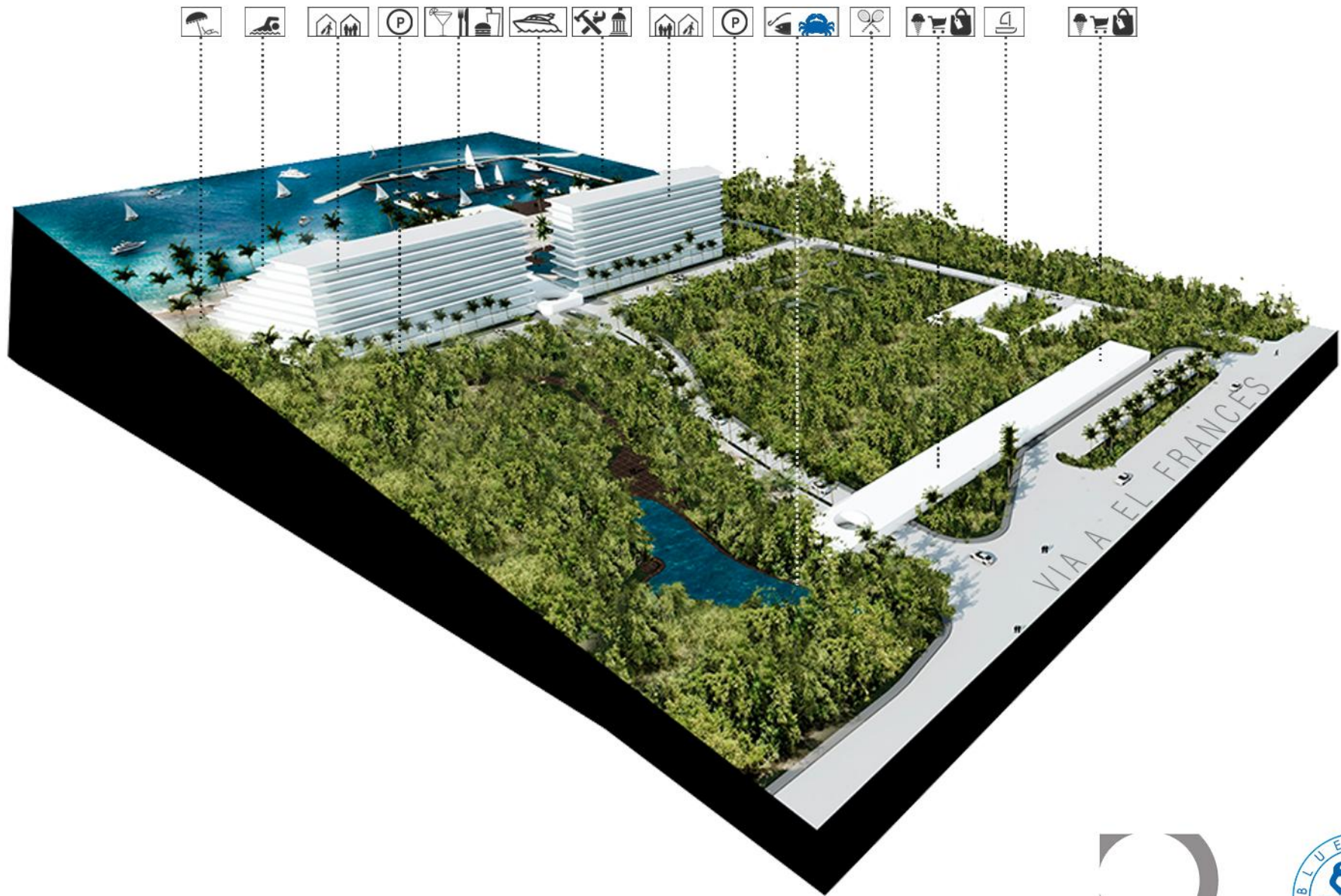

EL PROGRAMA



EL PROGRAMA

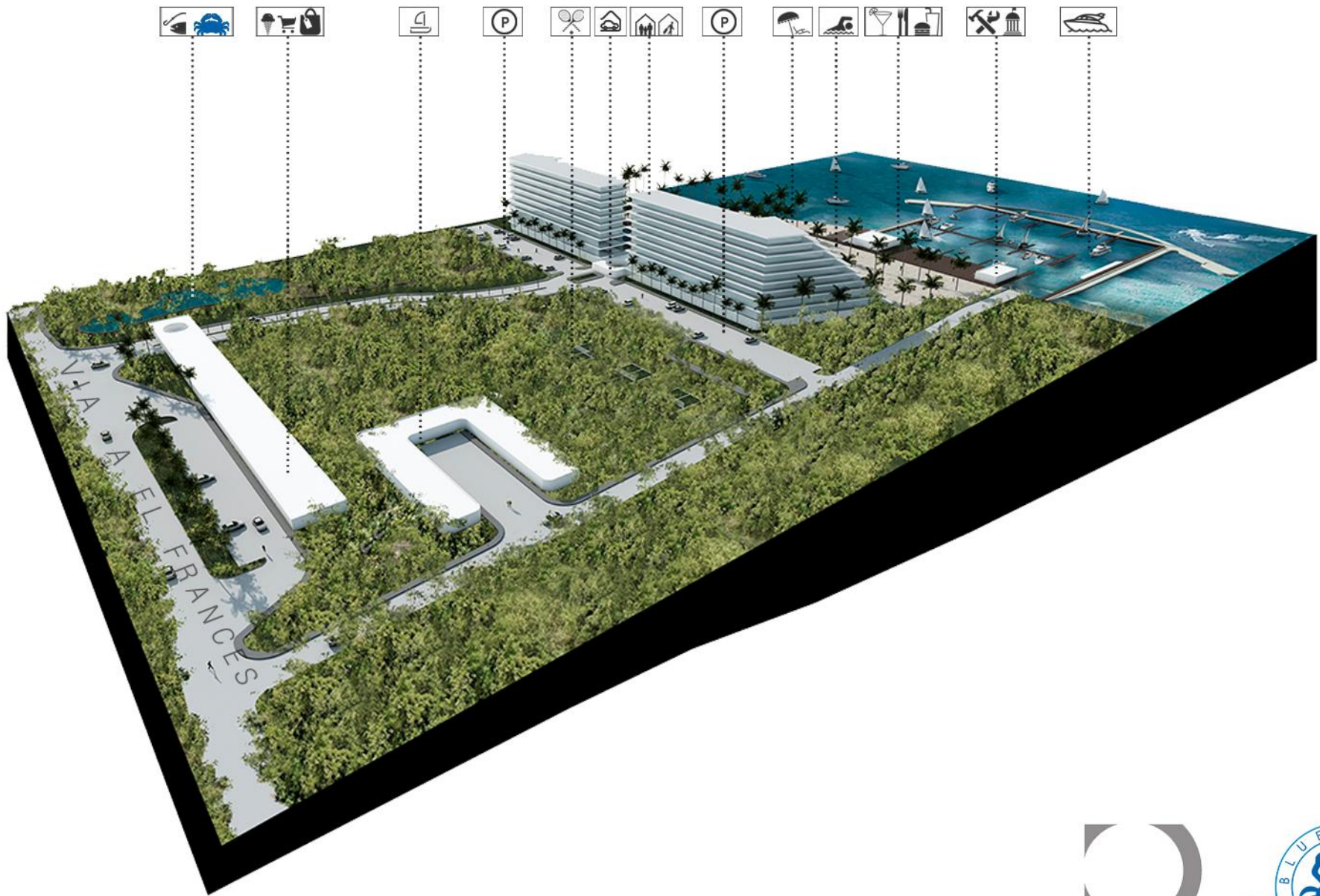

EL PROGRAMA



Publicada por la Dirección General Marítima
 Centro de Investigaciones Oceanográficas e Hidrográficas.

BATIMETRIA COSTA TOLU



PLANTA ARQ.



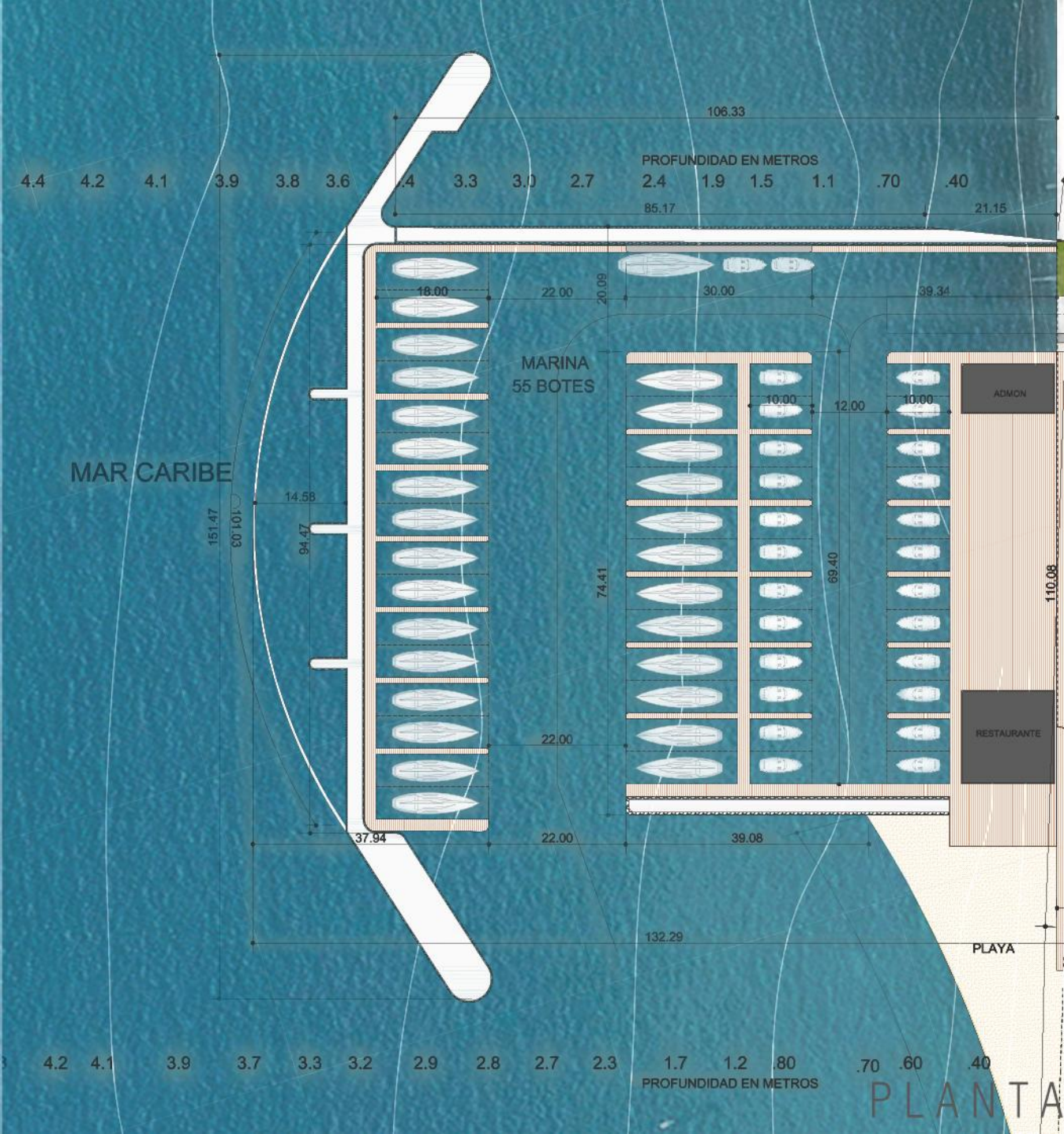

PLANTA MARINA





VISTA GENERAL





EL ESTRATÉGICO GOLFO DE MORROSQUILLO

EL FUTURO DEL DESARROLLO DE LA COSTA CARIBE COLOMBIANA

Situado en el sur del mar Caribe, en la costa norte de Colombia, perteneciente a los departamentos de Sucre y Córdoba. Tiene, de oeste a este, aproximadamente unos 80 kilómetros desde Boca de Tinajones, la desembocadura del río Sinú, en Córdoba, hasta la punta San Bernardo, en Sucre.

La principal ciudad en el golfo es la turística Tolú con una población estimada de 35.000 h.

A cinco kilómetros del centro de Tolú se encuentran «Las Playas del Francés», famosas por sus blancas arenas, y hermosos paisajes.

Allí se construye esta espectacular obra de infraestructura turística que fomentará el desarrollo de la región.

CON UN ÁREA TOTAL DE 27.000 M2, DE TERRENO Y 12.000 M2 DE MARINA, BLUE CRAB SERÁ EL LUGAR POR DESCUBRIR DEL CARIBE COLOMBIANO, SITUADO ESTRATÉGICAMENTE EQUIDISTANTE DE GRANDES CENTROS MARINOS, TURÍSTICOS Y PORTUARIOS COMO COLÓN, CIUDAD DE PANAMÁ, CARTAGENA, SANTA MARTA, KINGSTON, MARACAIBO, Y LAS ANTILLAS HOLANDESA EN OTROS MUCHOS LUGARES DE HERMOSAS AGUAS.

